台語家庭資訊

來看會當申請佗一類別佮個別認定和獎勵的方式。
來看看可申請哪一類別和個別認定及獎勵的方式吧

台語家庭申請資格

只要符合以下任何一類就通申請 ／ 只要符合以下任何一類即可申請

第一類（跨世代）

家庭成員間2代（含跨代）以上蹄做伙的厝內人，由參加者家己認定是全一个家庭，人數2人（含2人）以上，無限人數，但是仝同一人袂使重複做無仝家庭的成員。

家庭成員間2代（含跨代）以上之同住家人，由參加者自行認定為同一家庭，人數2人（含2人）以上，不限人數，但同一人不得重複做為不同家庭之成員。

第二類（婚姻）

有婚姻關係的夫妻、伴侶。

具婚姻關係之夫妻、伴侶。

台語家庭有兩類

台語學習家庭

希望重新學習台語、提升台語傳承意識，閣用台語做溝通語言的家庭(聽有但是無一定會曉講)。

希望重新學習台語、提升台語傳承意識，並以台語為溝通語言的家庭(聽得懂但不一定會說)。

台語文化家庭

實際有使用台語做溝通語言的家庭，透過參與逐類意識課程持續使用(會曉聽、講)。

實際已使用台語為溝通語言的家庭，透過參與各類意識課程持續使用(能聽、說)。

台語家庭徵集時程

第1期 即日起至114.2.28 **第2期** 114.3.01-114.12.31

猶有閣較濟課程、活動佮集點相關資訊，攏佇國家語言數位資源網，透過以下管道，你會當詳細了解閣較濟活動訊息佮學習資源喔。

輸入https://ntlgportal.moc.gov.tw
國家語言數位資源網查詢「台語家庭」
路徑：搜揣 國家語言數位資源網 → 首頁 → 台語家庭

還有更多課程、活動及集點相關資訊，都提供在國家語言數位資源網，透過以下管道，您可以詳閱到更多活動訊息及學習資源喔。

輸入https://ntlgportal.moc.gov.tw
國家語言數位資源網查詢「台語家庭」
路徑：搜尋 國家語言數位資源網 → 首頁 → 台語家庭

官網查詢

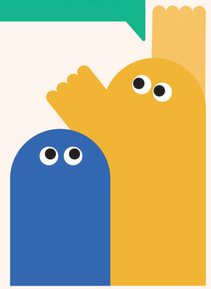

文化部 MINISTRY OF CULTURE

培育台語家庭計畫 Pue-tô-ô-gí Ka-tîng Kè-ōe

畫一个母語的厝

計畫緣由

語言，予咱佮頂一輩人的故事閣較近倚

邀請逐家做伙回想，敢有一个故事、一首歌謠，甚至是一句話，會予你想起家己的阿公阿媽、阿爸阿母，嘛回想著個的聲音咧？家族記憶、文化故事就是靠按呢的傳播來流傳。

對學爬、學行、學講，抑成做一个啥物款的人，起頭攏是對家庭來的，仝款，台語嘛按呢咧傳承伊的音韻佮語詞，透過咱聽、講學台語，會通看見彼專屬台語看待這个世界的視野佮承載的意義。

培育台語家庭計畫，毋但是為台語面臨傳承危機所設計，閣較是回應台語所包含的珍貴故事佮文化的永續發展，所致文化部想欲邀請逐个家庭，做伙加入這場共台語拄倒轉來的行列。

第一步，對家庭開始

培育台語家庭計畫，規劃「台語學習家庭」佮「台語文化家庭」兩類，提供個別所需要的台語學習資源、意識培力等課程佮活動，閣設計集點獎勵機制，提供台語獎勵金做回饋，期待通予台語成做家庭溝通語言，嘛自然使用佇日常生活中。

語言，使我們離上一輩人的故事更接近

邀請大家一起回想，有沒有一則故事、一首歌謠，甚至是一句話，會想起自己的阿公阿嬤、爸爸媽媽，也回想起他們的聲音呢？家族記憶、文化故事就是靠這樣的傳遞而流傳下來。

從學爬、學走、學說，或成為一個什麼樣的人，起始都來自於家庭，同樣，台語也藉此傳承她的音韻及語詞，透過我們聽、說學台語，得以看見那專屬台語看待這世界的視野與承載的意義。

培育台語家庭計畫，不僅是為台語面臨傳承危機所設計，更是回應台語所蘊含的珍貴故事及文化的永續發展，因此，文化部想邀請每個家庭，一同參與這場拾起台語的行列。

第一步，從家庭起步

培育台語家庭計畫，規劃「台語學習家庭」及「台語文化家庭」二類，提供個別所需的台語學習資源、意識培力等課程及活動，並設計集點獎勵機制，提供台語獎勵金做為回饋，期待藉此讓台語成為家庭溝通語言並自然而然使用於日常生活中。

按怎成做台語文化家庭

如何成為台語文化家庭

申請登錄

上本部國家語言數位資源網的台語家庭專區，申請登錄成做預備台語文化家庭

至本部國家語言數位資源網的台語家庭專區，申請登錄成為預備台語文化家庭

參加課程/活動集點

- 每一期徵集期間參加公家單位佮民間團體辦理的培育課程抑活動（像意識培力課程、親子共學學習課程、表演、營隊等）。
- 逐戶逐人攏累積點數愛達到20點（第1期徵集早鳥優惠是10點）
  其中意識培力課程4點是一定愛累積的點數，意識培力課程以外的課程/活動點數來源，愛達到4個課程/活動以上（第1期徵集早鳥優惠，到3個課程/活動以上）

每一期徵集期間參加公家單位及民間團體辦理的培育課程或活動（如意識培力課程、親子共學學習課程、表演、營隊等）。

每戶每人皆累積點數須達20點（第1期徵集早鳥優惠是10點）
其中意識培力課程4點為必須累積點數，意識培力課程以外的課程/活動點數來源，須達4個課程/活動以上（第1期徵集早鳥優惠，到3個課程/活動以上）

完成意識培力4點集點

- 台語能力認證獎勵金 250元 -

補助參加教育部抑國立成功大學主辦的台語能力認證報名費，考了上傳完考證明，就以台語獎勵金回送250箍，逐人逐年限1擺（額度以教育部報名費為限）。

補助參加教育部或國立成功大學主辦之台語能力認證報名費，完考後上傳完考證明，即以台語獎勵金回贈250元，每人每年限1次（額度以教育部報名費為限）。

成果短影片

照隨機抽選的題目，拍家庭內用台語自然互動、溝通抑對話，影片長度90秒至120秒，上傳到台語家庭專區

依隨機抽選題目，拍攝家庭內以台語自然互動、溝通或對話，影片長度90秒至120秒，上傳至台語家庭專區

認列的課程/活動有佗一寡咧？

- **課程/活動內容**

  課程（意識培力、親子共學）
  演講・研習・工作坊・營隊・園遊會
  市集・戲劇・音樂會・導覽

- **縣市政府台語講故事爸母**

  講故事（通包含手做課程）
  講故事爸母培訓課程
  （台語意識培力、台語講故事技巧、台語語言學習等）
  講故事營隊

台語獎勵金+抽獎

- 通過認定做文化家庭，就送獎勵金逐戶逐人台語獎勵金1200箍，閣以戶做單位參加抽獎。
- 紲落通逐期持續累積點數。連紲的第2期期間逐戶逐人新增加完成30點集點，就送逐戶逐人台語獎勵金1500箍。連紲第3期，期間逐戶逐人新增加完成40點集點，就送逐戶逐人台語獎勵金1800箍。

通過認定做文化家庭，贈送獎勵金每戶每人台語獎勵金1200元，並以戶為單位參加抽獎。

後續可每期持續累積點數。連續之第2期期間每戶每人新增加完成30點集點，贈送每戶每人台語獎勵金1500元。連續第3期，期間每戶每人新增加完成40點集點，贈送每戶每人台語獎勵金1800元。

完成集點 短影片審核通過

經過網站系統確認點數逐戶逐人攏集點完成，短影音審核通過。

經網站系統確認點數每戶每人皆集點完成，短影音審核通過。

成為台語文化家庭

推薦獎勵(抽獎)

推薦其他2組家庭登錄做學習抑文化家庭，就會當以戶做單位參加抽獎1擺(干焦限1擺，推薦抽獎2組以上嘛干焦通得著1擺抽獎機會)

推薦其他2組家庭登錄為學習或文化家庭，即可以戶為單位參加抽獎1次(只限1次，推薦抽獎2組以上也僅獲得1次抽獎機會)

按怎成做台語學習家庭

如何成為台語學習家庭

申請登錄

上本部國家語言數位資源網的台語家庭專區，申請登錄成做預備台語學習家庭

至本部國家語言數位資源網的台語家庭專區，申請登錄成為預備台語學習家庭

Kóng Tâi-gí 禮包

頭擺登錄就通得著 Kóng Tâi-gí 禮包1份，內底有意識手冊、台語讀物逐代1本攏總2本。

初次登錄即可獲得 Kóng Tâi-gí 禮包1份，內有意識手冊、台語讀物每代1本計2本。

參加課程/活動集點

- 每一期徵集期間參加公家單位佮民間團體辦理的培育課程抑活動（像意識培力課程、親子共學學習課程、表演、營隊等）。
- 逐戶逐人攏累積點數愛達到20點（第1期徵集早鳥優惠是10點）
  其中意識培力課程4點是一定愛累積的點數，意識培力課程以外的課程/活動點數來源，愛有4個課程/活動以上（第1期徵集早鳥優惠，到3個課程/活動以上）

每一期徵集期間參加公家單位及民間團體辦理的培育課程或活動（如意識培力課程、親子共學學習課程、表演、營隊等）。

每戶每人皆累積點數須達20點（第1期徵集早鳥優惠是10點）
其中意識培力課程4點為必須累積點數，意識培力課程以外的課程/活動點數來源，須達4個課程/活動以上（第1期徵集早鳥優惠，到3個課程/活動以上）

完成意識培力4點集點

- 台語能力認證獎勵金 250元 -

補助參加教育部抑國立成功大學主辦的台語能力認證報名費，考了上傳完考證明，就以台語獎勵金回送250箍，逐人逐年限1擺（額度以教育部報名費為限）。

補助參加教育部或國立成功大學主辦之台語能力認證報名費，完考後上傳完考證明，即以台語獎勵金回贈250元，每人每年限1次（額度以教育部報名費為限）。

完成集點

經過網站系統確認點數逐戶逐人攏集點完成

經網站系統確認點數每戶每人皆集點完成

成為台語學習家庭

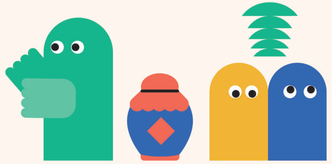

台語獎勵金+抽獎

若登錄台語學習家庭期間已經有台語文化家庭條件，自下一期數徵集期間起才會當申請登錄台語文化家庭。

若登錄台語學習家庭期間已具備台語文化家庭條件，自下一期數徵集期間起才能申請登錄台語文化家庭。

- 通過認定做學習家庭，就送獎勵金逐戶逐人台語獎勵金500箍，閣以戶做單位參加抽獎。
- 紲落通逐期持續累積點數。連紲的第2期期間逐戶逐人新增加完成30點集點，就送逐戶逐人台語獎勵金800箍。連紲第3期，期間逐戶逐人新增加完成40點集點，就送逐戶逐人台語獎勵金1000箍。

通過認定做學習家庭，贈送獎勵金每戶每人台語獎勵金500元，並以戶為單位參加抽獎。

後續可每期持續累積點數。連續之第2期期間每戶每人新增加完成30點集點，贈送每戶每人台語獎勵金800元。連續第3期，期間每戶每人新增加完成40點集點，贈送每戶每人台語獎勵金1000元。